





A1 A

A1 A

**Legenda**

-  Confine comunale
-  Sensibilità paesistica bassa
-  Sensibilità paesistica media
-  Sensibilità paesistica elevata
-  Sensibilità paesistica molto elevata

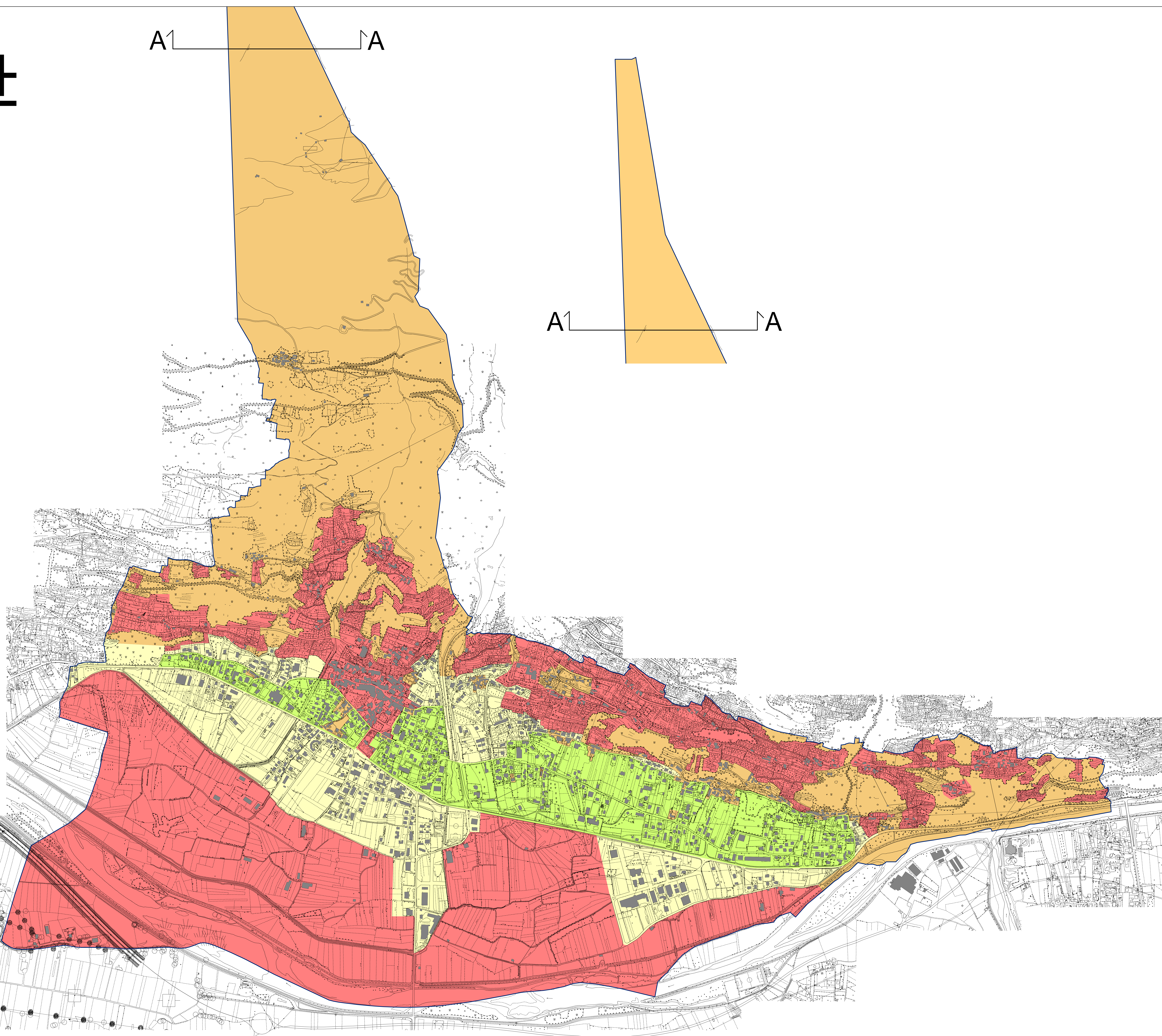

Giugno 2013  
PROVINCIA DI SONDRIO - COMUNE DI TRAONA



IL SINDACO:  
*Marco Belli*

IL SEGRETARIO COMUNALE:  
*Franco Gusmeroli*

**PGT** Piano di Governo del Territorio  
(1<sup>a</sup> variante)  
**DdP** Documento di Piano

**A.03.02 PREVISIONI DI PIANO**  
Carta della sensibilità paesistica  
Scala 1:5000

Progettista:  
Dott. Arch. **Pietro Stefanelli**  
Collaboratori:  
Dott. Urb. **Andrea Patroni**  
Dott. Arch. **Luca Ruffoni**

**Studio Stefanelli**  
Galleria Campello, 12  
23100 Sondrio  
T. 0342 513131  
F. 0342 512459  
www.studiostefanelli.it  
studstef@tin.it

Adottato con Delibera del C.C. n° ... del J.J....  
Approvato con Delibera del C.C. n° ... del J.J....  
Pubblicato sul B.U.R.L. n° ... del J.J....